Next Star Audition

ネクスタGirls
-Next Star Audition-

経験不問

入賞者特典！

# テレビCM出演！！

CM出演・駅広告モデル・WEB掲載

# 概要資料

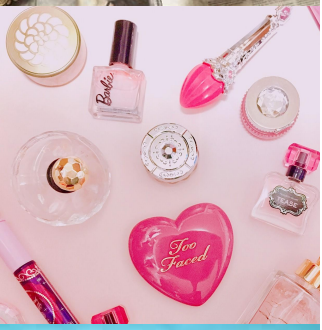

# 目次


**p1.** イベント概要

**p2.** 特典内容

**p5.** 審査内容

**p7.** スケジュール

# ネクスタGirls って 何？

入賞者は…
**TVCM**に出演！

## ～あなたは今、誰かの憧れになれていますか～

**「スター」**には芸能人や有名人のほかに「花形」や「人気者」という意味があります。

このコンテストではあなたが今置かれている場所、目指すステージで輝ける人材の育成、創出します。
従来の「スター発掘」とは異なり、自身に眠っているスター性の開花を目的としております。

特典には、**CM出演**や**WEBモデル**、**駅広告モデル**などをご用意。多くの人の目に触れる経験を経て、今後の活躍の一歩として挑戦してみてください。

## 対象者

全国在住の16～30歳の女性
※高校生以上のみ

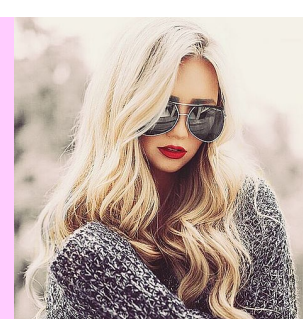

# グランプリ特典

## TVCMに起用

憧れの存在へと成長

※画像はイメージです

# その他特典

**駅広告モデル**に

人々の注目を集める！

※画像はイメージです

# グランプリ特典

JOSHIME!!
#いろんな明日を輝かせる女子大生メディア

JOSHIME!! > イベント > 【らいむさん】いつまでも自然体に！多くの人に笑顔を届けられるような存在になりたい！

【らいむさん】いつまでも自然体に！多くの人に笑顔を届けられるような存在になりたい！

インタビュー

## WEB掲載！

## 自分をもっと発信！

※画像はイメージです

# 審査内容

ネクスタGirls
-Next Star Audition-

01. ライブ配信

02. ホームページ投票

03. Twitterリツイート

# 01.ライブ配信

## 忙しい人でも空き時間に簡単参加！

・一人一人マネージャーがついて徹底サポート

・出場者の9割が配信経験無し！

# 02.ホームページ投票

## あなただけの個人ページを作成！

・ホームページからあなたを知ってくれる

・配信が苦手でも逆転できるチャンス！

# 03. Twitterリツイート

## フォロワー数増加のチャンス！

・フォロワーを増やす方法のレクチャー

・自分の夢を応援してくれるファンの獲得

# スケジュール

募集期間/一次審査：7月31日(土)～9月29日(水)

二次審査：9/30(木)～10/24(日)

セミファイナル審査：10/27(水)～11/14(日)

ファイナル審査：11/17(水)～12/24(金)

結果発表：12/26(日)

ネクスタGirls
-Next Star Audition-

夢に向けて一歩を踏み出したい方。
何かにチャレンジしたい方。
ご参加を心よりお待ちしております。

あなたも誰かにとっての”スター”に。